

**ZES Sicilia Occidentale**  
Commissario straordinario del Governo

**Agenzia per la Coesione Territoriale**

# La Zona Economica Speciale Sicilia Occidentale

## Una presentazione

# Indice

Inquadramento della ZES Sicilia Occidentale	p. 3
Le agevolazioni	p. 8
La richiesta di autorizzazione	p. 16
Allegato 1	p. 23
Allegato 2	p. 25

# La ZES Sicilia Occidentale

Un inquadramento

# Le Zone Economiche Speciali

## Inquadramento normativo

**Decreto legge 20 giugno 2017 n.91\***

### Definizione di ZES

Per ZES si intende una zona geograficamente delimitata chiaramente identificata, situata entro i confini dello Stato, costituita anche da aree non territorialmente adiacenti purché presentino un nesso economico funzionale e che comprenda almeno un'area portuale.

### Caratteristiche della ZES

Le aziende già operative e quelle che si insedieranno nella ZES possono beneficiare di speciali condizioni economiche, finanziarie e amministrative in relazione alla natura incrementale degli investimenti e delle attività di sviluppo di impresa.

\*Convertito con modificazioni dalla legge 3 agosto 2017 n.123 e s.m.i.

### La ZES Italia

# La ZES Sicilia Occidentale

## Il perimetro geografico

### Il perimetro della ZES S.O.

La ZES Sicilia Occidentale interessa aree – individuate dal Piano di sviluppo strategico regionale\* – che si estendono prevalentemente nelle aree portuali e retroportuali delle province di Palermo, Trapani e Agrigento, negli agglomerati industriali e nelle piattaforme logistiche.

### I 24 Comuni della ZES S.O.

Aragona, Calatafimi Segesta, Caltanissetta, Caltavuturo, Campofelice di Rocella, Carini, Cinisi, Custonaci, Favara, Licata, Marsala, Mazara del Vallo, Misilmeri, Palermo, Palma di Montechiaro, Partinico, Porto Empedocle, Ravanusa, Salemi, Santa Ninfa, Serradifalco, Termini Imerese e Trapani.

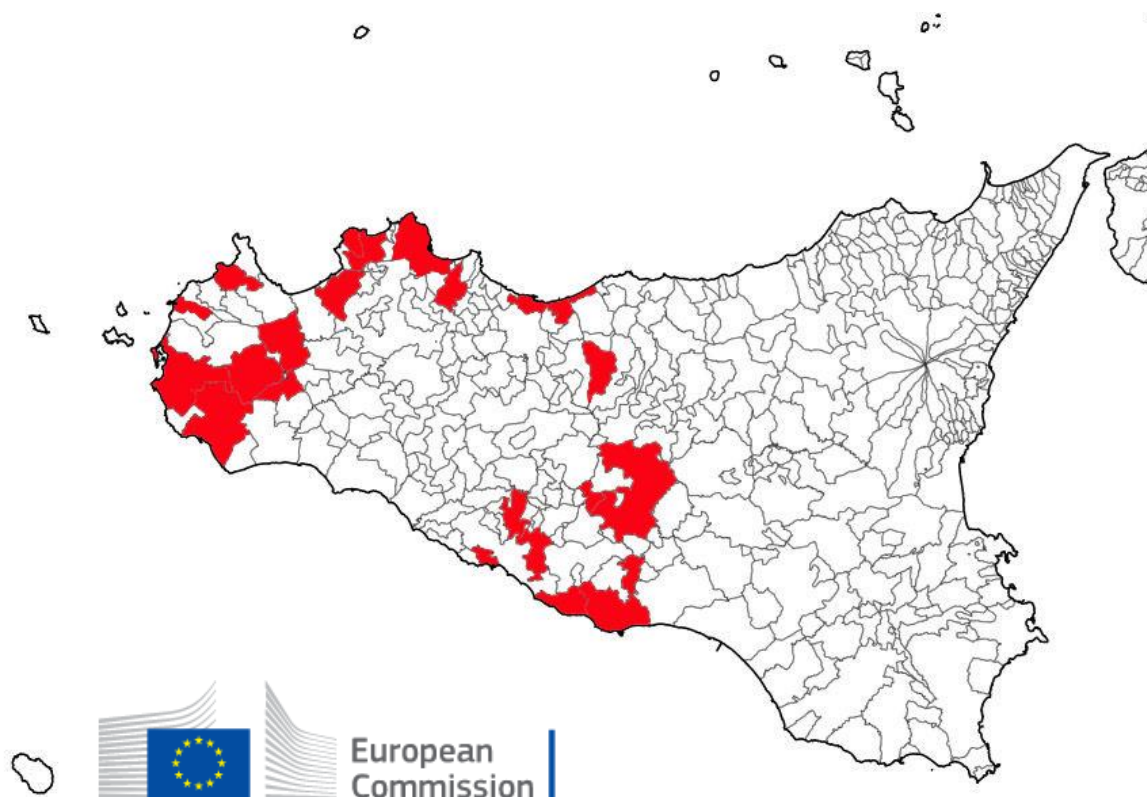

Palermo è porto *core* della rete TEN-T (Corridoio Helsinki – La Valletta)

# La ZES Sicilia Occidentale

Le attività ammesse alle agevolazioni (Elenco puntuale in Allegato 1)

Manifatturiere

Industriali

Ricerca e sviluppo  
sperimentale

Informatica

Logistica

Possono essere ammesse alle agevolazioni amministrative, fiscali e finanziarie per la ZES le imprese di nuova costituzione e già esistenti.

Si intende promuovere i settori che possono considerarsi:

- centrali per lo sviluppo della base produttiva regionale
- rilevanti nel lungo termine per favorire una riduzione dell'attuale livello di dipendenza dalle forniture estere come misurato dall'incidenza delle importazioni nette sul PIL regionale

# La ZES Sicilia Occidentale

## La governance

**Commissario Straordinario di Governo\***

**Comitato di indirizzo**

Commissario straordinario del Governo (Presidente)

Presidente dell'Autorità di Sistema Portuale della Sicilia Occidentale

Rappresentante della Regione Siciliana

Rappresentante della Presidenza del Consiglio dei Ministri

Rappresentante del Ministero Infrastrutture e Trasporti

Rappresentante dei consorzi di sviluppo industriale (IRSAP)

Svolge una funzione promozionale e d'impulso per l'area Z.E.S., anche verso potenziali investitori internazionali

Ha potere di proporre la revisione del perimetro delle aree, sentita la Regione

Interviene nei procedimenti autorizzativi e rilascia i titoli necessari per l'insediamento di attività produttive

Esercita funzioni di controllo e monitoraggio dell'operato delle Amministrazioni coinvolte

Coordina l'utilizzo di servizi economici e tecnologici nell'ambito Z.E.S.

Può assumere le funzioni di stazione appaltante e operare in deroga alle disposizioni di legge in materia di contratti pubblici

Assicura gli strumenti che garantiscono l'insediamento e la piena operatività delle aziende presenti nella Z.E.S.

Garantisce l'accesso alle prestazioni di servizi da parte di terzi

# La ZES Sicilia Occidentale

Le agevolazioni

# La ZES Sicilia Occidentale

## Le agevolazioni

### Semplificazioni amministrative

Riduzione dei termini per il rilascio delle autorizzazioni

Semplificazione dell'iter amministrativo

Possibilità di istituire zone franche doganali

### Incentivi fiscali e finanziari

Credito di imposta beni strumentali

Riduzione imposta sul reddito

Super ZES

### Potenziamento infrastrutture

Efficientamento delle infrastrutture di collegamento con i porti

### Procedura *one shop stop* per l'ottenimento dell'autorizzazione

Sportello Unico Digitale per la presentazione delle istanze di autorizzazione e della documentazione rilevante a tal fine

# Semplificazioni amministrative

## L'Autorizzazione Unica

### Autorizzazione Unica

- Sostituisce le precedenti autorizzazioni, concessioni, pareri, ecc., mantenendo il rispetto delle normative in materia di valutazione di impatto ambientale e consente la realizzazione di tutte le opere, prestazioni e attività previste nel progetto.
- È rilasciata dal Commissario all'esito di un'**apposita conferenza di servizi**, alla quale partecipano le amministrazioni interessate.
- I termini previsti sono ridotti della metà e sono altresì ridotti alla metà i termini di cui all'articolo 17-bis, comma 1, della legge 7 agosto 1990 n. 241 (termine di 30 gg. per assenso, nulla osta ovvero silenzio assenso)

### Benefici

Riduzione di 1/3 dei termini procedurali previsti per:

- conclusione del procedimento (da 30 a 20 gg)
- valutazione di impatto ambientale (VIA)
- valutazione ambientale strategica (VAS)
- autorizzazione integrata ambientale (AIA)
- autorizzazione unica ambientale (AUA)
- autorizzazione paesaggistica
- permesso di costruire
- concessioni demaniali portuali

È inoltre prevista la stipula di convenzioni e protocolli per ulteriori agevolazioni di natura amministrativa

INTESA  SANPAOLO

Convenzioni già stipulate

# Incentivi fiscali e finanziari

## Il credito SUD ZES\*

### Agevolazione riconosciuta

- 25% grandi imprese
- 35% medie imprese
- 45% piccole imprese

### Ambito di applicazione

- €100 milioni per investimento
- Le percentuali si applicano al costo dei beni strumentali, detratti gli aiuti concessi per gli stessi investimenti
- Applica al settore magazzinaggio e supporto ai trasporti, all'acquisto di terreni, all'acquisto, ampliamento e realizzazione di beni strumentali

### Requisiti di ammissibilità

- L'impresa non deve essere in stato di liquidazione/scioglimento
- L'impresa deve mantenere la propria attività per almeno 7 anni nella ZES

### Settori esclusi dalla agevolazione

- Produzione e distribuzione di energia
- Settori creditizio, finanziario e assicurativo
- Agricoltura, pesca, acquacoltura
- Industria siderurgica, carbonifera
- Costruzione navale
- Trasporti e relative infrastrutture

# Incentivi fiscali e finanziari

## La riduzione dell'imposta sul reddito e la Super ZES Regione Sicilia\*

### Agevolazione riconosciuta

### Ambito di applicazione

### Requisiti di ammissibilità

Riduzione imposta sul reddito

Riduzione del 50% dell'imposta sul reddito a decorrere dal periodo d'imposta nel corso del quale è stata intrapresa l'attività e per i sei periodi d'imposta successivi

Imposta sul reddito delle imprese di NUOVA COSTITUZIONE nell'area ZES

L'impresa non deve essere in stato di liquidazione/scioglimento

L'impresa deve mantenere l'attività nell'area ZES per almeno 10 anni

L'impresa deve conservare per almeno 10 anni i posti di lavoro creati (pena la decadenza dall'agevolazione e l'obbligo di restituirla)

Super ZES

E' previsto un contributo in compensazione parametrato ai ricavi delle vendite e delle prestazioni derivanti dall'attività svolta dall'impresa nella ZES nell'anno nel quale l'istanza è presentata ed in quello immediatamente successivo.

L'impresa ha la sede principale o secondaria all'interno della ZES  
Priorità alle aree interne

L'impresa usufruisce del credito di imposta per beni strumentali

L'impresa aumenta il numero di lavoratori dipendenti con contratto a tempo indeterminato (tra la data di accoglimento dell'istanza ed il 31/12 dell'anno seguente)

L'impresa tiene un'apposita contabilità relativa ai ricavi derivanti dall'attività svolta nella ZES

\*Ex art. 5 Legge di Stabilità Regionale 2022/2024

# Incentivi fiscali e finanziari

## Zone Franche Doganali, Contratti di Sviluppo e Altre agevolazioni

### Zone Franche Doganali

Nelle ZES possono essere istituite zone franche doganali intercluse ai sensi del Regolamento (UE) n. 952/2013.

All'interno delle zone franche doganali la merce gode di semplificazioni di carattere doganale e della mera sospensione del pagamento dei diritti doganali fino alla definitiva destinazione (fino alla loro estrazione finalizzata all'immissione in consumo o alla loro riesportazione).

### Contratti di sviluppo

Le imprese in ZES potranno usufruire dello strumento agevolativo Contratti di sviluppo (ex art. 43 D.L n. 112/2008 e s.m.i.).

Si è in attesa dei provvedimenti che ne delineeranno le caratteristiche a valere sulla programmazione 2021/2027: saranno assegnate le risorse e definite le aree tematiche e gli indirizzi operativi per la gestione degli interventi, nonché le modalità di vigilanza e monitoraggio sull'attuazione degli interventi finanziati e sui risultati conseguiti.

### Altre agevolazioni

Esenzione IRAP della Regione Sicilia per 5 periodi di imposta per imprese industriali con fatturato inferiore a 10 MLN €

Agevolazioni statali quali, a titolo esemplificativo e non esaustivo, il Credito Industria 4.0

Per ulteriori approfondimenti:

**VADEMECUM SULLE AGEVOLAZIONI NELLE ZONE ECONOMICHE SPECIALI**

<https://siciliaoccidentale.zes.gov.it>

# Potenziamento infrastrutture

## Gli interventi previsti

### Piano di Sviluppo Strategico

Interventi nel settore stradale

Interventi nel settore ferroviario

Interventi nel settore portuale e marittimo

Interventi nel settore logistico e intermodale

Interventi nel settore aeroportuale

Piano di Sviluppo Strategico ZES "Sicilia Occidentale" (pag.64-78)  
Dettaglio in Allegato 2

### PNRR

ZES	IMPORTO (MLN €)	NUMERO DI INTERVENTI PREVISTI		
		ULTIMO MIGLIO	LOGISTICA	RESILIENZA PORTI
ABRUZZO	62.900	5	2	3
CAMPANIA	136.000	6	4	
ADRIATICA	83.092	6	16	1
IONICA	108.100	2	7	
CALABRIA	111.700	7	1	3
SICILIA ORIENTALE	61.408	6		
<b>SICILIA OCCIDENTALE</b>	<b>56.800</b>	<b>1</b>	<b>1</b>	<b>1</b>
SARDEGNA	10.000	1		

Termini Imerese: nuova banchina per la logistica (36 mln €)

Termini Imerese: recupero e sistemazione area da destinare a logistica (3 mln €)

Porto e area industriale di Trapani: potenziamento dei collegamenti (17,8 mln €)

# La procedura *one stop shop* per le autorizzazioni

## Lo Sportello Unico Attività Produttive ZES

Dalla homepage del [sito](#) istituzionale dedicato alla ZES Sicilia Occidentale è possibile accedere allo **Sportello Unico ZES**.

Lo Sportello consente di ottenere, attraverso un **processo esclusivamente online**:

- l'**autorizzazione unica**, ove richiesta, per l'avvio di nuove attività produttive nel territorio della ZES;
- una **valutazione preventiva** circa l'ammissibilità dell'iniziativa da parte del Commissario Straordinario.

Cliccando su Sportello Unico ZES è possibile accedere **al front-office per la compilazione delle pratiche** in ciascun Comune ricompreso nel territorio della ZES Sicilia Occidentale.

Cliccando sul Comune di interesse si accede alla pagina per accedere alla procedura di presentazione dell'istanza per l'Autorizzazione Unica (vedi sezione seguente).

• ARAGONA

• CALATAFIMI

• CALTANISSETTA

• CALTAVUTURO

• CAMPOFELICE DI ROCCELLA

• CARINI

• CINISI

# La ZES Sicilia Occidentale

La richiesta di Autorizzazione Unica

# La richiesta di Autorizzazione Unica

## Le sei fasi del processo

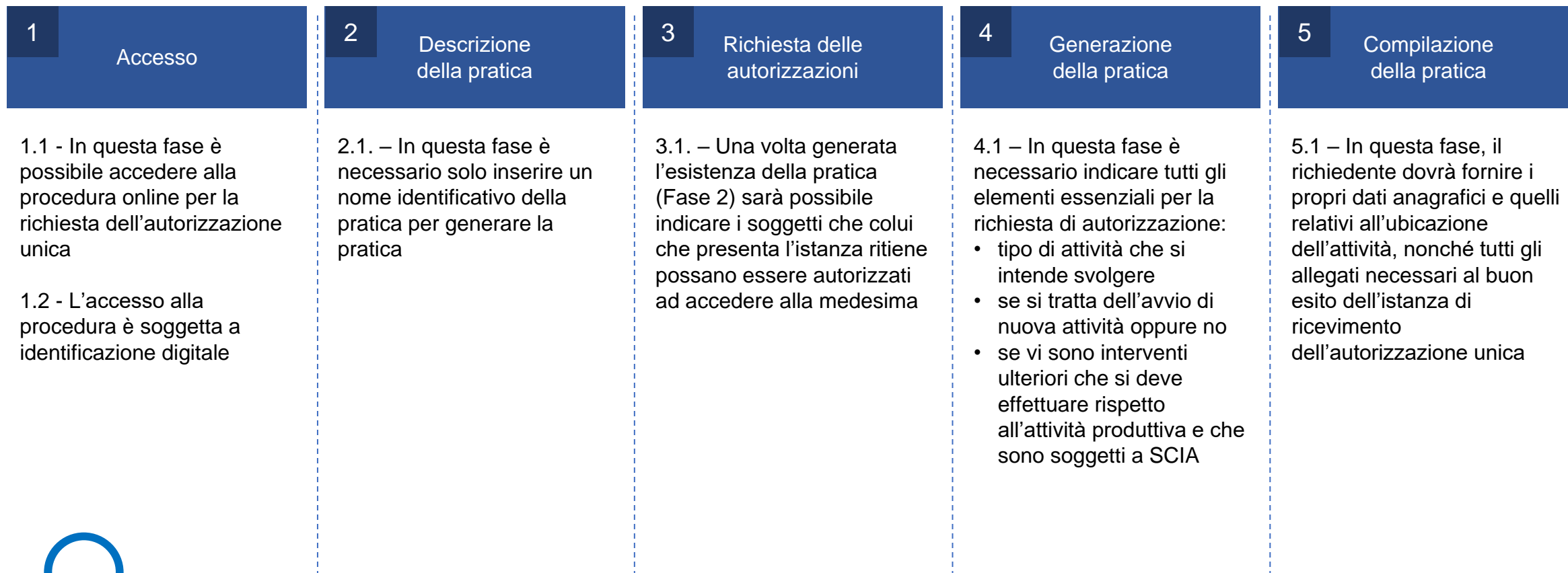

**Guida alla compilazione della pratica**

Una volta che si accede allo Sportello Unico Digitale sarà possibile usufruire di un **Manuale di guida alla compilazione dell'istanza** e di assistenza personalizzata.

# La richiesta di Autorizzazione Unica

## Accesso (Fase 1)

### Accesso

Cliccando in alto a destra sulla pagina del front-office per la compilazione delle pratiche è possibile accedere allo **Sportello Unico Digitale** per la richiesta dell'autorizzazione unica

### Autenticazione digitale

Una volta effettuato l'accesso allo Sportello Unico Digitale sarà necessario autenticarsi in **modalità digitale** attraverso: SPID, CIE, CNS, eIDAS, InfoCamere ID

# La richiesta di Autorizzazione Unica

## Descrizione della pratica (Fase 2) e Autorizzazioni (Fase 3)

1

### Descrizione della pratica

Una volta effettuato l'accesso allo Sportello Unico Digitale sarà possibile inserire il **nome della pratica** (p.e. un nome evocativo dell'attività produttiva che si intende svolgere, il proprio nominativo etc) e cliccando su «Conferma» sarà possibile accedere alla pagina «Autorizzazioni»

1

2

### Autorizzazioni

Nella pagina «Autorizzazioni» compariranno i **dati identificativi del soggetto che ha effettuato l'accesso** allo Sportello Unico Digitale e sarà possibile aggiungere il nominativo e i dati identificativi di altri soggetti che si desidera autorizzare per accedere e modificare la pratica

2

# La richiesta di Autorizzazione Unica

## Generazione della pratica (Fase 4)

PRATICHE IN BOZZA > PROCEDIMENTO > GENERAZIONE PRATICA > SCELTA SETTORE

**Sportello Unico Digitale ZES** UNIONCAMERE

Pratiche in bozza  
Descrizione pratica  
Autorizzazioni  
**Generazione Pratica**  
Scelta settore  
Scelta operazioni  
Scelta interventi eventuali  
Scelta destinatario  
Scelte eventuali  
Compilazione Pratica  
Firma  
Invio  
Le mie pratiche inviate (MyPage)

Supporto  
Manuale utente  
Manuale pagamenti

### SCELTA SETTORE ATTIVITÀ

Selezionare il settore di attività per il quale si desidera compilare la Pratica.

Settore selezionato:

Inserisci il testo da ricercare (minimo 3 caratteri) **RICERCA**

**Deve essere selezionato almeno un elemento**

Adempimenti ZES

- Comunicazione preventiva
- Industria e Artigianato (Ateco da 10 a 33 + 56.10.2 + 56.10.3 + 45.2 + 45.40.3 + 95)
- Commercio (Ateco da 45 a 47)
- Attività di Servizio (Ateco da 58 a 82 + 94 + 96)

**PAGINA PRECEDENTE** **ANNULLA** **CONFERMA**

### Generazione della pratica

La generazione della pratica consiste nel fornire informazioni sulle dimensioni salienti dell'istanza:

- tipo di attività che si intende svolgere (Scelta attività), indicando il codice ATECO di riferimento
- se si tratta dell'avvio di nuova attività oppure no (Scelta operazioni)
- se vi sono interventi ulteriori che si deve effettuare rispetto all'attività produttiva e che sono soggetti a SCIA (Scelta interventi eventuali)
- indicazione del destinatario della pratica, ossia la ZES Sicilia Occidentale (Scelta destinatario)

**Guida alla  
compilazione  
della pratica**

La pratica potrà sempre essere salvata e terminata e/o modificata in un secondo momento accedendo alla sezione «Pratiche in bozza» del menu a sinistra della pagina

L'istanza potrà inoltre essere presentata da un professionista o da altro soggetto munito di **procura speciale**. In questo caso, sotto la sezione «Generazione pratica» è necessario inserire tutte le informazioni inerenti il soggetto dotato di procura cliccando nella sotto-sezione «Scelte eventuali»

# La richiesta di Autorizzazione Unica

## Compilazione della pratica (Fase 5) ● ●

### Compilazione della pratica

In questa fase compare in primo luogo un **riepilogo delle informazioni** salienti della pratica: caratteristiche dell'attività, il tipo di operazione richiesto (p.e. avvio di attività), gli adempimenti richiesti, le amministrazioni competenti etc.

Per ogni voce è fornita indicazione della **normativa di riferimento**

**Guida alla  
compilazione della  
pratica**

- I quadratini rappresentano i check-box, ovvero caselle di spunta: se ne può selezionare più di uno, in base al contenuto della loro descrizione e quindi al loro significato per la pagina corrente
- I cerchi rappresentano "radio-button" ovvero campi di scelta tra loro alternativi, per cui selezionando uno di essi gli altri vengono disattivati e non possono essere selezionati
- Nei campi data viene automaticamente proposto il calendario, ma è possibile chiuderlo (cliccando sulla X in alto a destra del calendario stesso) ed inserire quindi manualmente la data

# La richiesta di Autorizzazione Unica

## Compilazione della pratica (Fase 5) ●●

### Compilazione della pratica

#### Dati dichiarazione

In questa sotto-sezione della sezione «Compilazione della pratica» sarà possibile inserire tutti i **dati anagrafici** del richiedente (o del procuratore speciale), una breve **descrizione** della pratica, il proprio indirizzo **PEC**, i dati toponomastici dell'attività, i dati relativi alla **SCIA**

#### Pagamento oneri e allegati

In queste due sotto-sezioni sarà possibile:

- corrispondere gli **oneri amministrativi** per la presentazione dell'istanza
- includere **allegati obbligatori** e liberi necessari o utili alla pratica

**Guida alla  
compilazione della  
pratica**

È consigliato di indicare come domicilio elettronico una casella di Posta Elettronica Certificata (PEC) in quanto solo con essa si potrà avere la certezza del buon esito delle comunicazioni scambiate con l'ufficio SUAP.

# ALLEGATO 1

Elenco delle attività ammesse alla ZES Sicilia  
Occidentale

# Attività ammesse alle agevolazioni ZES S.O.

## Codici ATECO

Codice	Legenda
08.1	Estrazione di pietra, sabbia e argilla
08.93	Estrazione di sale
08.99.09	Estrazione di pomice e di altri minerali nca
09.9	Attività di supporto per l'estrazione da cave e miniere di altri minerali
10	Industria alimentare
11	Industria delle bevande
13	Industrie tessili
14	Confezione di articoli di abbigliamento; confezione di articoli in pelle e pelliccia
15	Fabbricazione di articoli in pelle e simili
16	Industria del legno e dei prodotti in legno e sughero, esclusi i mobili; fabbricazione di articoli in paglia e materiali da intreccio
17	Fabbricazione di carta e di prodotti di carta
18	Stampa e riproduzione di supporti registrati
20.1	Fabbricazione di prodotti chimici di base, di fertilizzanti e composti azotati, di materie plastiche e gomma sintetica in forme primarie
20.1	Fabbricazione di agrofarmaci e di altri prodotti chimici per l'agricoltura
20.3	Fabbricazione di pitture, vernici e smalti, inchiostri da stampa e adesivi sintetici
20.4	Fabbricazione di saponi e detergenti, di prodotti per la pulizia e la lucidatura, di profumi e cosmetici
20.5	Fabbricazione di altri prodotti chimici
21	Fabbricazione di prodotti farmaceutici di base e di preparati farmaceutici
22	Fabbricazione di articoli in gomma e materie plastiche

Codice	Legenda
23	Fabbricazione di altri prodotti della lavorazione di minerali non metalliferi
24.2	Fabbricazione di tubi, condotti, profilati cavi e relativi accessori in acciaio esclusi quelli in acciaio colato
24.3	Fabbricazione di altri prodotti della prima trasformazione dell'acciaio
24.4	Produzione di metalli di base preziosi e altri metalli non ferrosi, trattamento dei combustibili nucleari
24.5	Fonderie
25	Fabbricazione di prodotti in metallo, esclusi macchinari e attrezzature
26	Fabbricazione di computer e prodotti di elettronica e ottica; apparecchi elettromedicali, apparecchi di misurazione e di orologi
27	Fabbricazione di apparecchiature elettriche ed apparecchiature per uso domestico non elettriche
28	Fabbricazione di macchinari ed apparecchiature n.c.a.
29	Fabbricazione di autoveicoli, rimorchi e semirimorchi
30	Fabbricazione di altri mezzi di trasporto
31	Fabbricazione di mobili
32	Altre industrie manifatturiere
33	Riparazione, manutenzione ed installazione di macchine ed apparecchiature
52	Magazzinaggio e attività di supporto ai trasporti
62	Produzione di software, consulenza informatica e attività connesse
63.1	Elaborazione dei dati, hosting e attività connesse; portali web
72.11	Ricerca e sviluppo sperimentale nel campo delle biotecnologie
72.19.09	Ricerca e sviluppo sperimentale nel campo delle altre scienze naturali e dell'ingegneria

# ALLEGATO 2

Interventi infrastrutturali pianificati e programmati  
nella ZES Sicilia Occidentale

# Interventi infrastrutturali

## Settore stradale ●●●●

Ente proponente	Infrastruttura/Nodo	Rete TEN-T	Titolo Intervento	Status	Fine lavori	importo intervento (M€)	risorse disponibili (M€)	fabbisogno finanziario (M€)	Programma/atto (cfr. id. riferimento)
-----------------	---------------------	------------	-------------------	--------	-------------	-------------------------	--------------------------	-----------------------------	---------------------------------------

### Interventi pianificati - Orizzonte temporale di lungo termine

ANAS	Nodo di Palermo	Core	Circonvallazione di Palermo Riqualificazione della circonvallazione di Palermo di collegamento tra le autostrade A19 (Catania-Palermo) e A29 (Palermo-Trapani) [cod. PA 715]	Fattibilità	31/12/2025	350,00	3,00	347,00	R07, R10
AP Palermo	Nodo di Palermo	Core	Strada di collegamento del porto con la circonvallazione.	Preliminare	31/07/2023	450,00	1,81	448,19	L03, L04
ANAS	SS115 Siracusa-Trapani	Comprehensive	Itinerario Gela-Agrigento-Castelvetrano Tangenziale di Agrigento tipo B (4 corsie) in variante [cod. UP12]	Fattibilità	31/12/2025	881,00	6,00	875,00	R10
ANAS	SS115 Siracusa-Trapani	-	Variante tratto Trapani-Mazara del Vallo tra svincolo Birgi sulla A29/dir e SS115 (km 48) in corrispondenza dell'abitato di Mazara del Vallo. 2° stralcio funzionale – Ammodernamento SP21/Svincolo Birgi [cod. PA758]	Preliminare	31/12/2025	135,00	1,59	133,41	R07, R10
ANAS	SS121-189 Palermo-Agrigento	-	Itinerario PA-AG – SS189 Adeguamento SS189 a cat. C1 tratto agrigentino (km 18 - km 66) [cod. PA784]	Fattibilità	31/12/2030	404,00	-	404,00	R10
ANAS	SS121-189 Palermo-Agrigento	-	Itinerario PA-AG – SS189 Collegamento tra la SS189 (sv. Tumarrano), la SS118 e la SS115 in località Bonsignore di Ribera, c.d. –Strada Mare-Montill [cod. PA792]	Fattibilità	31/12/2025	320,00	2,15	317,85	R07, R10

# Interventi infrastrutturali

## Settore stradale ●●●●

Ente proponente	Infrastruttura/Nodo	Rete TEN-T	Titolo Intervento	Status	Fine lavori	importo intervento (M€)	risorse disponibili (M€)	fabbisogno finanziario (M€)	Programma/atto (cfr. id. riferimento)
ANAS	SS121-189 Palermo-Agrigento	-	<b>Itinerario PA-AG – SS189</b> Collegamento tra la SS189 (Km 45) e la SS118 (km 114) a servizio delle aree interne dell'agrigentino [cod. PA864]	Fattibilità	31/12/2025	280,00	2,32	277,68	R07, R10
ANAS	SS 118	-	<b>Itinerario Marineo-Corleone</b> Variante di Marineo [cod. PA400]	Fattibilità	31/12/2025	130,00	1,28	128,72	R07, R10
ANAS	SS 118	-	<b>Itinerario Marineo-Corleone</b> Ammodernamento tra Km 17,3 (bivio Ficuzza) e Km 31 (Corleone), comprensivo dei lotti L2 (stralcio), L4, L5 [cod. PA118]	Fattibilità	31/12/2025	70,00	0,58	69,42	R07, R10
ANAS	SS 118	-	<b>Itinerario Marineo-Corleone</b> Miglioramento e innalzamento dei livelli di sicurezza tra Km 10,5 (Marineo) e km 17,3 (bivio Ficuzza) comprensivo dei lotti L1 e L2 (stralcio) [cod. PA32]	Fattibilità	31/12/2025	26,00	0,26	25,74	R07, R10
ANAS	SS 624	-	<b>Miglioramento del servizio e innalzamento dei livelli di sicurezza dell'intero tracciato mediante interventi puntuali e diffusi di manutenzione straordinaria.</b>	Fattibilità	n.d.	130,00 <sup>60</sup>	0,68	129,32	R07, R10
ANAS <sup>61</sup>	SS115 Siracusa-Trapani	Comprehensive	<b>Itinerario Gela-Agrigento-Castelvetrano</b> Ipotesi di collegamento di tipo C1 tra Gela e Castelvetrano ad eccezione della tangenziale di Agrigento	Fattibilità	n.d.	771,00	-	771,00	R10

# Interventi infrastrutturali

## Settore stradale ●●●●

Ente proponente	Infrastruttura/Nodo	Rete TEN-T	Titolo Intervento	Status	Fine lavori	importo intervento (M€)	risorse disponibili (M€)	fabbisogno finanziario (M€)	Programma/atto (cfr. id. riferimento)
<b>Interventi programmati - Orizzonte temporale di breve-medio termine</b>									
Comune di Palermo	Nodo di Palermo	Core	Tangenziale raccordo A19-A29: Riqualficazione della Circonvallazione anche attraverso la messa in sicurezza dei ponti e opere di collegamento con la viabilità comunale e sovracomunale	Esecutivo	31/12/2020	54,03	54,03	-	R03
ANAS	A19 Palermo-Catania	Core	Interventi di manutenzione straordinaria sulla rete autostradale A19 PA-CT	Fattibilità	31/12/2020	800,00	449,00	351,00	E01, N03, N06, R10
CAS	A20 Palermo-Messina	Comprehensive	Lavori di riqualificazione ed integrazione dei sistemi di sicurezza stradali della tratta ME-PA	Esecutivo	31/12/2020	18,56	18,56	-	R02
ANAS	SS626 Caltanissetta-Gela	Comprehensive	SS626/SS115: Lotto 7° e 8° e completamento della tangenziale di Gela [cod. PA83]	Definitivo	31/12/2025	316,50	316,50 <sup>62</sup>	-	N06, R07, R10
ANAS	SS 113 Settentrionale Sicula (Palermo-Messina)	-	Collegamento SS 113-SS 119 1° lotto variante di Alcamo [cod. PA 880]	Definitivo	31/12/2023	25,10	25,10	-	N06
ANAS	SS 113 Settentrionale Sicula (Palermo-Messina)	-	Collegamento SS 113-SS 119 2° lotto variante di Alcamo [cod. PA 881]	Definitivo	31/12/2024	24,81	24,81	-	N06
ANAS	SS115 Sud-Occidentale Sicula	-	Variante tratto Trapani-Mazara del Vallo tra svincolo Birgi sulla A29/dir e SS115 (km 48) in corrispondenza dell'abitato di	Definitivo	31/12/2024	134,00	134,00	-	N06, R07, R10

# Interventi infrastrutturali

## Settore stradale ●●●●

Ente proponente	Infrastruttura/Nodo	Rete TEN-T	Titolo Intervento	Status	Fine lavori	importo intervento (M€)	risorse disponibili (M€)	fabbisogno finanziario (M€)	Programma/atto (cfr. id. riferimento)
	(Siracusa-Trapani)		Mazara del Vallo. 1° stralcio funzionale Marsala Sud (SS 188-Km 5+700) [cod. PA 757]						
ANAS	SS115 Sud-Occidentale Sicula (Siracusa-Trapani)	-	Realizzazione della rotatoria al km 134 con la SP 36 [cod. PA 798]	Preliminare	31/12/2022	1,20	1,20	-	N06, R07, R10
ANAS	SS121-189 Palermo-Agrigento	-	Itinerario PA-AG – SS 121 Adeguamento a sez. C1 Tratto svincolo A19-rotatoria Bolognetta [cod. UP 62]	Fattibilità	31/12/2023	355,40	355,40	-	N06, R07, R10
ANAS	SS121-189 Palermo-Agrigento	-	Itinerario PA-AG – SS189 Adeguamento a sez. C1 tratto Bivio Manganaro-Confini Prov. Palermo (km 0 - km 18) [cod. PA 783]	Fattibilità	31/12/2025	189,49	189,49 <sup>63</sup>	-	R07, R10
ANAS	SS121-189 Palermo-Agrigento	-	Itinerario PA-AG – SS189 Sistemazione e messa in sicurezza dello svincolo al km 24 della SS189 (sv. San Giovanni Gemini in località Tumarrano)	Fattibilità	31/12/2025	17,97	17,97 <sup>64</sup>	-	R07, R10
Regione Siciliana	Rete stradale dell'intera Regione	-	Ricariche veicoli alimentati ad energia alternativa	Fattibilità	31/12/2025	5,80	5,80	-	N09, N12, R02

# Interventi infrastrutturali

## Settore ferroviario ●●

Ente proponente	Infrastruttura/Nodo	Rete TEN-T	Titolo Intervento	Status	Fine lavori	importo intervento (M€)	risorse disponibili (M€)	fabbisogno finanziario (M€)	Programma/atto (cfr. id. riferimento)
-----------------	---------------------	------------	-------------------	--------	-------------	-------------------------	--------------------------	-----------------------------	---------------------------------------

### Interventi pianificati - Orizzonte temporale di lungo termine

MIT	Corridoio Scandinavo-Mediterraneo	Core	Attraversamento dello Stretto di Messina	Fattibilità	31/12/2050	n.d.	n.d.	n.d.	N03
Comune di Palermo	Nodo di Palermo	Core	Chiusura anello ferroviario Tratta B: Politeama-Notarbartolo	Preeliminare (da aggiornare)	n.d.	100,00 <sup>67</sup>	100,00	- <sup>68</sup>	N05, R01,R06, R10, R11
RFI	Linea Palermo-Catania	Core	Nuovo collegamento Palermo-Catania 2^ macrofase (adeguamento a STI linea storica tratte Lercara – Caltanissetta X. e Catenanuova- Dittaino)	Fattibilità	31/12/2028	1.611,00	-	1.611,00	E01, N03, N04, N05, R10
RFI	Linea Palermo-Messina	Comprehensive	Raddoppio Palermo-Messina Tratta Castelbuono-Patti	Preeliminare	Oltre 2030	3.905,00	-	3.905,00	N05, R10
RFI	Linea Palermo-Trapani	Comprehensive	Linea Palermo-Trapani via Milo e via Castelvetrano	Preeliminare	Oltre 2030	491,00	1,00	490,00	N05, R10

# Interventi infrastrutturali

## Settore ferroviario ●●

Ente proponente	Infrastruttura/Nodo	Rete TEN-T	Titolo Intervento	Status	Fine lavori	importo intervento (M€)	risorse disponibili (M€)	fabbisogno finanziario (M€)	Programma/atto (cfr. id. riferimento)
RFI	Linea Palermo-Catania	Core	Nuovo collegamento Palermo-Catania 1^ macrofase Semplice binario in variante tratta Fiumetorto – Montemaggiore Belsito	Preliminare	31/12/2025	350,00	350,00	-	N01, N03, N04, R10
RFI	Linea Palermo-Catania	Core	Nuovo collegamento Palermo-Catania 1^ macrofase Semplice binario in variante tratta Montemaggiore Belsito-Catenanuova	Preliminare	31/12/2025	3.225,00	949,00 <sup>69</sup>	-	N01, N03, N04, R10
RFI	Linea Palermo-Catania	Core	Nuovo collegamento Palermo-Catania 1^ macrofase Raddoppio tratta Bicocca-Catenanuova	Affidamento <sup>70</sup>	31/12/2022	415,00	415,00	-	N01, N02, N04, R10
RFI	Linea Palermo-Catania (tecnologico)	Core	Potenziamento e Velocizzazione itinerario Palermo-Catania-Messina	Definitivo	31/12/2019	20,00	20,00	-	N04, R10
RFI	Linea Palermo-Trapani	Comprehensive	Ripristino linea Palermo-Trapani via Milo	Preliminare	31/12/2026	144,00	144,00	-	N05, R10

# Interventi infrastrutturali

## Settore portuale e marittimo ●●●

Interventi pianificati - Orizzonte temporale di lungo termine									
AP Palermo	Porti di Palermo e Termini Imerese	Core	Piattaforma telematica di gestione e controllo remoto degli imbarchi per l'accessibilità e la tracciabilità dei veicoli.	Previsto nel PFSP	31/03/2019	5,00	-	5,00	L03, L04
AP Palermo	Porti di Palermo e Termini Imerese	Core	Facilities per il bunkeraggio di LNG e/o la fornitura e l'elettrificazione delle banchine conformi al Regolamento (UE) 1315/2013 e alla Direttiva 2014/94/UE	Fattibilità	31/12/2030	60,00	-	60,00	E01, N09
AP Palermo	Porto di Palermo	Core	Lavori di escavo dei fondali del Bacino Crispi n. 3 e connesso rifiorimento della mantellata foranea del molo industriale.	Definitivo con pareri	31/12/2019	41,00	-	41,00	L03, L04, L08
AP Palermo	Porto di Palermo	Core	Recupero statico e funzionale del plesso demaniale denominato "ex Tirrenia".	Preliminare	31/12/2019	25,00	-	25,00	L03, L04, L08
AP Palermo	Porto di Palermo	Core	Completamento e ammodernamento dell'impianto elettrico e di illuminazione dell'area portuale.	Preliminare	31/12/2019	28,50	-	28,50	L03, L04, L08
AP Palermo	Porto di Palermo	Core	Completamento del bacino di carenaggio da 150,000 TPL	Preliminare	31/12/2020	85,20	-	85,20	R02, L03, L04, L08
AP Palermo	Porto di Termini Imerese	Core	Lavori di dragaggio del porto a quota - 10,00 s.l.m.m.	Definitivo con pareri	20/02/2019	35,00	-	35,00	R02, L03, L05, L08
AP Palermo	Porto di Palermo	Core	Terminale Ro-Pax per servizi ai passeggeri e agli operatori di trasporto	Fattibilità	31/12/2020	n.d.	-	n.d.	L03, L04
AP Palermo <sup>76</sup>	Porto Arenella (Palermo)	Core	Lavori di completamento del porto turistico	Definitivo	n.d.	14,00	-	14,00	L03, L04
Provv.	Porto di	Compreh	Lavori di dragaggio e ripristino dei	n.d.	31/12/2020	20,00	-	20,00	L06

# Interventi infrastrutturali

## Settore portuale e marittimo ●●●

Ente proponente	Infrastruttura/Nodo	Rete TEN-T	Titolo Intervento	Status	Fine lavori	importo intervento (M€)	risorse disponibili (M€)	fabbisogno finanziario (M€)	Programma /atto (cfr. id. riferimento)
OO.PP.	Trapani	ensive	fondali portuali a quota -12,00 s.l.m.m.						
Prov. OO.PP.	Porto di Trapani	Comprehensive	Completamento dei piazzali ex salina Brignano, compresi impianti e finiture ed arredi	n.d.	31/12/2019	6,00	-	6,00	L06
Prov. OO.PP.	Porto di Trapani	Comprehensive	Lavori di manutenzione straordinaria impianti, calate ed arredi nell'ambito portuale	n.d.	31/12/2020	1,20	-	1,20	L06
Prov. OO.PP.	Porto di Trapani	Comprehensive	Lavori urgenti di manutenzione straordinaria all'impianto di illuminazione portuale	n.d.	31/12/2018	0,25	-	0,25	L06

Interventi programmati - Orizzonte temporale di breve-medio termine									
AP Palermo	Porto di Palermo	Core	Lavori di realizzazione dell'impianto fognario relativo alla rete di smaltimento delle acque biologiche e meteoriche a servizio dell'area che si estende dalla diga industriale al molo Trapezoidale.	Preliminare	30/09/2019	36,35	9,20	27,15	L03, L04, L08
AP Palermo	Porto di Palermo	Core	Dismissione delle rotaie e gru portacontainer nella banchina Quattroventi.	Esecutivo approvato	30/06/2017	0,90	0,04	0,86	L03, L04, L08
AP Palermo	Porto di Palermo	Core	Cantieristica navale (bacini di carenaggio a Palermo)	Esecutivo	31/12/2020	44,00	44,00	-	R02, L03, L04, L08

# Interventi infrastrutturali

## Settore portuale e marittimo ●●●

Ente proponente	Infrastruttura/Nodo	Rete TEN-T	Titolo Intervento	Status	Fine lavori	importo intervento (M€)	risorse disponibili (M€)	fabbisogno finanziario (M€)	Programma /atto (cfr. id. riferimento)
AP Palermo	Porto di Palermo	Core	Consolidamento banchina Sud del molo Vittorio Veneto	Preliminare	31/12/2020	15,05	15,05	-	L03, L04, L08
AP Palermo	Porto di Palermo	Core	Consolidamento banchina Sud del molo Santa Lucia	Preliminare	31/12/2020	15,05	15,05	-	L03, L04, L08
AP Palermo	Porto di Palermo	Core	Consolidamento banchina Sud del molo Piave	Preliminare	31/12/2020	15,05	15,05	-	L03, L04, L08
AP Palermo	Porto di Termini Imerese	Core	Lavori di completamento del molo foraneo sopraflutto (secondo stralcio di completamento).	Definitivo con VIA	31/03/2019	48,19	28,19	20,00	L01, L02, L03, L05, L08
AP Palermo	Porto di Termini Imerese	Core	Lavori di completamento del molo sottoflutto (secondo stralcio di completamento).	Definitivo con VIA	31/01/2018	30,50	29,00	1,50	L01, L02, L03, L05, L08
	Imerese								L08
ANAS	Porto di Termini Imerese	Core	Strada di collegamento tra la zona industriale e i nuovi accessi del porto - Opere di accesso al porto lato Nord	Programmato	31/12/2020	7,51	7,51	-	R02, L01, L02

# Interventi infrastrutturali

## Settore logistica e intermodale

Interventi programmati - Orizzonte temporale di breve-medio termine									
IRSAP	Area Industriale di Termini Imerese (include Interporto)	-	Opere di urbanizzazione a servizio dell'area di terza fase nell'agglomerato Industriale di Termini Imerese - Zona tra c.da Molara e la stazione di Fiumetorto – Completamento - 1° S.F. - Collegamento area industriale III fase con la Strada Statale 113	Esecutivo	31/12/2020	10,90	10,90	-	R02, L01, L02
IRSAP	Area Industriale di Termini Imerese (include Interporto)	-	Opere di urbanizzazione primaria nelle aree di II fase dell'area industriale di Termini Imerese	Esecutivo	31/12/2020	5,20	5,20	-	L01, L02
IRSAP	Area Industriale di Termini Imerese (include Interporto)	-	Impianto di pubblica illuminazione delle strade a servizio dell'agglomerato industriale di Termini Imerese - adeguamento e innovazione impianti	Esecutivo	31/12/2020	4,80	4,80	-	L01, L02

# Interventi infrastrutturali

## Settore logistica e intermodale ●●

Ente proponente	Infrastruttura /Nodo	Rete TEN-T	Titolo Intervento	Status	Fine lavori	importo intervento (M€)	risorse disponibili (M€)	fabbisogno finanziario (M€)	Programma /atto (cfr. id. riferimento)
IRSAP	Area Industriale di Termini Imerese (include Interporto)	-	Completamento dell'impianto di distribuzione del gas metano nell'agglomerato industriale di Termini Imerese.	Preliminare	31/12/2020	3,34	3,34	-	L01, L02
IRSAP	Area Industriale di Termini Imerese (include Interporto)	-	Realizzazione di un sistema di fibre ottiche nell'agglomerato industriale di Termini Imerese	Preliminare	31/12/2020	10,00	10,00	-	L01, L02
RFI	Stazione Fiumetorto	-	Realizzazione di un nuovo impianto ACEI del tipo V401 nella stazione Fiumetorto completo di fabbricato tecnologico	Esecutivo	31/12/2020	5,00	5,00	-	L01, L02

# Interventi infrastrutturali

## Settore aeroportuale

Ente proponente	Infrastruttura /Nodo	Rete TEN-T	Titolo Intervento	Status	Fine lavori	importo intervento (M€)	risorse disponibili (M€)	fabbisogno finanziario (M€)	Programma /atto (cfr. id. riferimento)
<b>Interventi pianificati - Orizzonte temporale di lungo termine</b>									
-	-	-	-	-	-	-	-	-	-
<b>Interventi programmati - Orizzonte temporale di breve-medio termine</b>									
GESAP SpA	Aeroporto di Palermo Punta Raisi	Core	Aeroporto di Palermo: adeguamento sismico terminal	Definitivo	31/12/2020	56,00	56,00	-	R08, R10
AIRGEST SpA	Aeroporto di Trapani Birgi	Comprehensive	Aeroporto di Trapani: opere di adeguamento sismico terminal passeggeri	Preliminare	31/12/2020	3,00	3,00	-	R08, R10
AIRGEST SpA	Aeroporto di Trapani Birgi	Comprehensive	Aeroporto di Trapani: lavori di miglioramento dei livelli operativi & di safety del piazzale aeromobili	Esecutivo	31/12/2020	7,00	7,00	-	R08, R10
<b>Interventi in corso</b>									
-	-	-	-	-	-	-	-	-	-
<b>Totale<sup>79</sup></b>						<b>66,00</b>	<b>66,00</b>	<b>-</b>	

# Grazie per l'attenzione!

<https://siciliaoccidentale.zes.gov.it>

**Agenzia per la Coesione Territoriale**

Email staff: [staffzes.siciliaoccidentale@agenziacoesione.gov.it](mailto:staffzes.siciliaoccidentale@agenziacoesione.gov.it)

**ZES Sicilia Occidentale**  
Commissario straordinario del Governo

Email segreteria: [segreteriazes.siciliaoccidentale@agenziacoesione.gov.it](mailto:segreteriazes.siciliaoccidentale@agenziacoesione.gov.it)